



# Een nieuwe kijk op risico-inschatting

*We doen het samen*

# Van gesloten naar open deuren



**Gesloten deuren**



**WZD**



**Van zorg naar  
gewoon leven**



**Open deuren**



**Gesloten deuren**

“De deur blijft standaard open tenzij er een goede reden is om deze te sluiten”



# Voorlopige risicoinschatting - naar buiten gaan

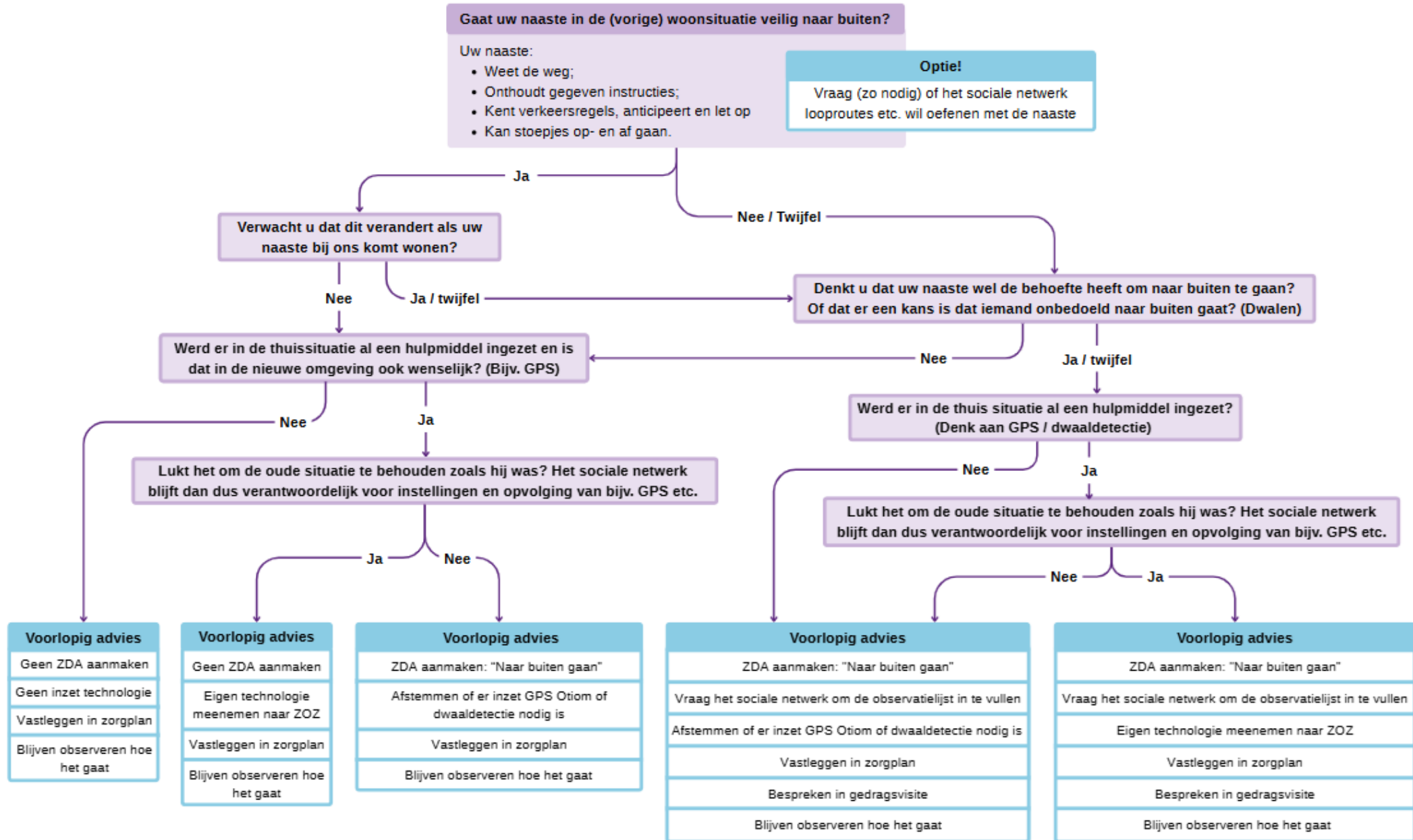

# We nemen dit mee in onze risico-inschatting

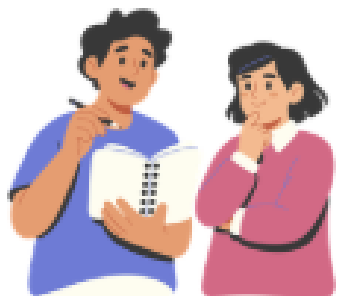

Samenwerking  
met naasten



Het gewone  
leven als basis



Persoonlijke  
aanpak



Situaties kunnen  
veranderen



Ruimte v  
en on

# We nemen dit mee in onze risico-inschatting



...elijke  
...ak



Situaties kunnen  
veranderen



Ruimte voor twijfel  
en onbekend



Multidisciplinair  
bespreken



Koppelen aan  
verkeersveiligheid

Gaat uw naaste in de (vorige) woonsituatie veilig naar buiten?

Uw naaste:

## Download de risico-inschatting!



Verwacht naaste

Werd er in de thu dat in de nieu

Lukt het om de oud blijft dan dus verant

m naar buiten te gaan? ar buiten gaat? (Dwalen)

middel ingezet? (ie)

zoals hij was? Het sociale netwerk ngen en opvolging van bijv. GPS etc.

Ja

| Voorlopig advies                |
|---------------------------------|
| Geen ZDA aanmaken               |
| Geen inzet technologie          |
| Vastleggen in zorgplan          |
| Blijven observeren hoe het gaat |

| Voorlopig adv                       |
|-------------------------------------|
| Geen ZDA aanmake                    |
| Eigen technologie meenemen naar ZOZ |
| Vastleggen in zorgplan              |
| Blijven observeren hoe het gaat     |

| dwaaldetectie nodig is          |
|---------------------------------|
| Vastleggen in zorgplan          |
| Blijven observeren hoe het gaat |

| Afstemmen of er inzet GPS Ofom of dwaaldetectie nodig is |
|--|
| Vastleggen in zorgplan                                   |
| Bespreken in gedragsvisite                               |
| Blijven observeren hoe het gaat                          |

| Voorlopig advies  |
|---|
| ZDA aanmaken: "Naar buiten gaan"                            |
| Laag het sociale netwerk om de observatielijst in te vullen |
| Eigen technologie meenemen naar ZOZ                         |
| Vastleggen in zorgplan                                      |
| Bespreken in gedragsvisite                                  |
| Blijven observeren hoe het gaat                             |

# In de praktijk



# Samenwerking met naasten is dus belangrijk

- In gesprek met elkaar
- Verantwoordelijkheid delen
- Rugdekking geven
- Vertrouwen in elkaar
- Wederkerigheid



# Hoe gaat de samenleving om met deze risico's?



# Stellingen

The background features a large purple triangle on the left side. On the right side, there are two overlapping triangles: a green one in the foreground and an orange one behind it. The top right corner of the image is white.

**“Als ik denk dat een bewoner naar buiten kan dan maak ik mij daar hard voor, ook al denkt het team daar anders over.”**



**“Ik hou de deur het liefst op slot om risico’s uit de weg te gaan”**



**“De samenleving is nog niet klaar voor  
het open deuren beleid.”**



**“Als er een bewoner naar buiten gaat ben ik als zorgmedewerker degene die de bewoner moet ophalen.”**



**ZUID  
OOST  
ZORG**

*We doen het samen*

# Einde breakoutsessie

Bedankt voor jullie aandacht!